Samen komen we
steeds dichterbij
KWF
KANKER
BESTRIJDING
beleven
doorleven
STEUN DE STRIJD
TEGEN KANKER
€ 102.224

Campagne

‘Kanker doet meer met je dan je denkt’

September 2017

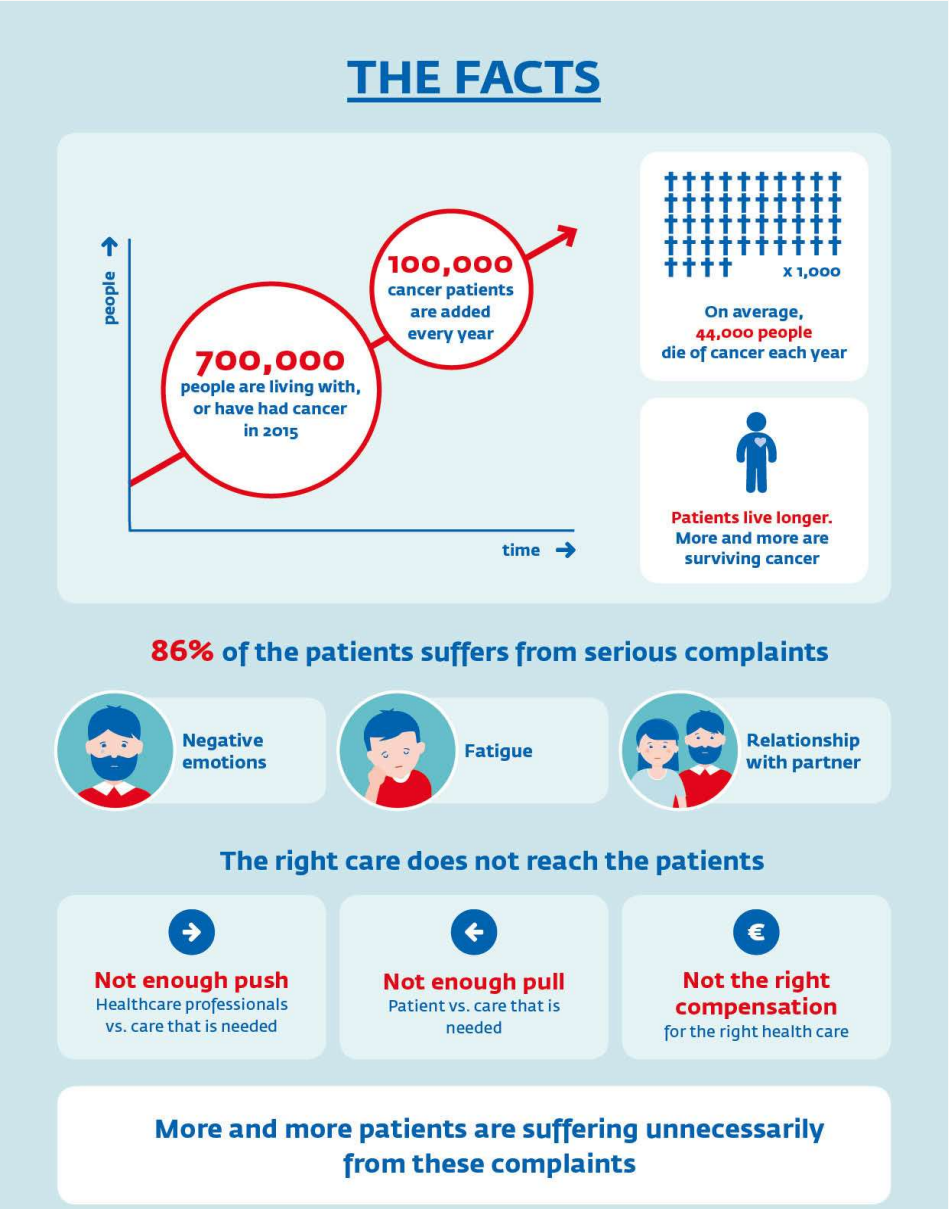

Steeds meer mensen overleven kanker en leven met de gevolgen van kanker of de behandeling

Behoefte/zorgen/vragen peiling onder (ex-)patiënten:

1. Emoties (angst, onzekerheid, spanning, depressie)
2. Vermoeidheid
3. Relatie met de partner

Effectieve interventies gericht op KvL bereiken patiënten onvoldoende:

Zorgprofessionals (push)

- Bespreken de klachten onvoldoende
- Verwijzen onvoldoende indien nodig

Mensen die leven met en na kanker (pull)

- Bespreken hun klachten onvoldoende effectief
- Weten de weg naar effectieve interventies niet te vinden

Financiers "vergoeding ten dele"

- Kopen onvoldoende effectieve zorg in

KWF KANKER BESTRIJDING

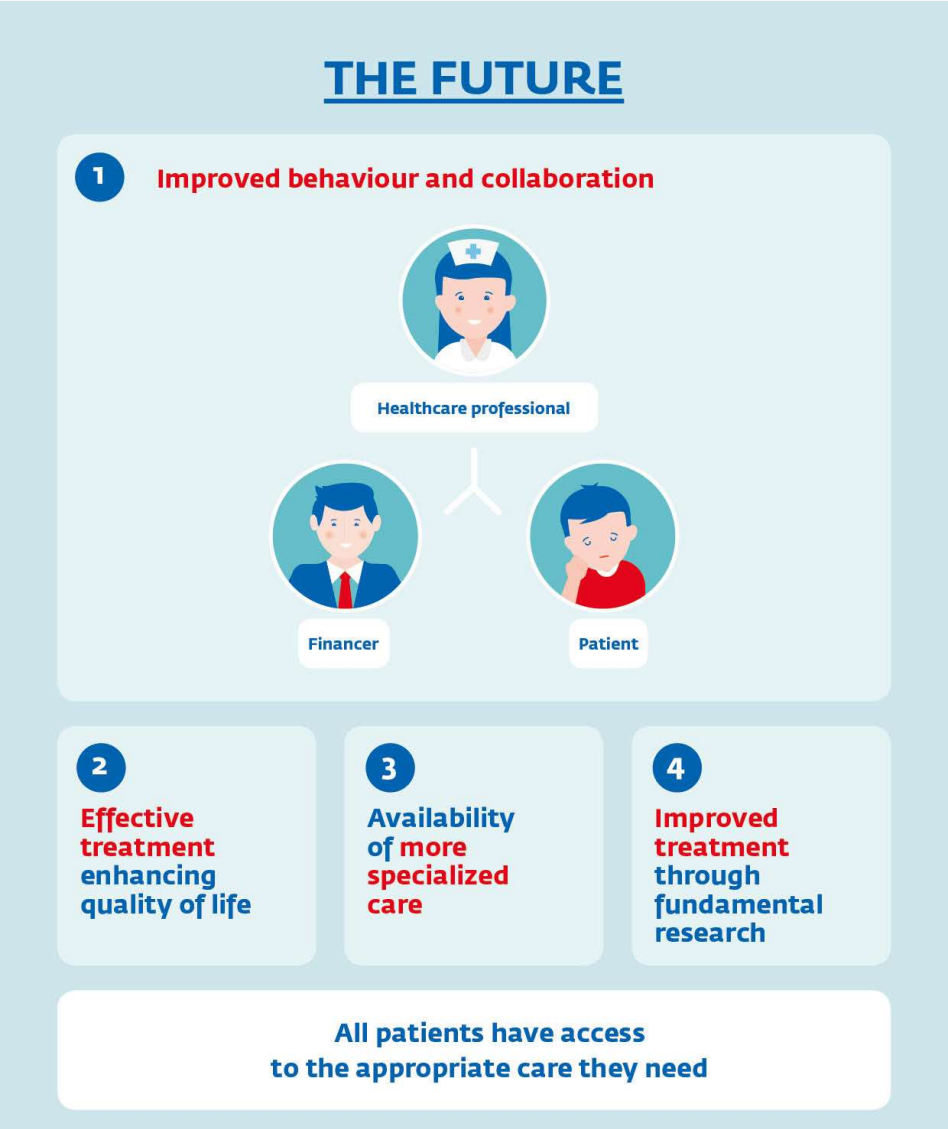

Onze ambitie:
Meer mensen die leven met en na kanker hebben **minder klachten** en daarmee een optimale KvL.

Experts uit het veld:
"Help ons dit thema onder de aandacht te brengen en de zorg op dit punt te verbeteren"

1. **Bewustwording top 3 klachten (commercial)**
   - Patiënten: Bespreek het probleem en vraag naar zorg
   - Zorgprofessionals, zorgverzekeraars, gemeenten, NL publiek

2. **Wat kan de patiënt zelf doen? (commercial)**

3. **In gesprek met zorgprofessionals (bewustwording noodzaak en rol)**

4. **In gesprek met financiers (zorgverzekeraars, gemeenten)**

KWF KANKER BESTRIJDING

Stap 1. Bewustwording top 3 klachten (commercial)

Kernboodschap:

- Kanker heeft veel impact, ook na langere tijd als de behandeling al achter de rug is.
- Impact kan onzichtbaar zijn.
- 86% heeft klachten na kanker.

3 mini-documentaires

Annemee: https://www.youtube.com/watch?v=1ZIb5uLoZRE

Martijn: https://www.youtube.com/watch?v=ouFDSWrvJ1s

Henriëtte: https://www.youtube.com/watch?v=i-2RpoOSSLg

3 commercials

Annemee: https://www.youtube.com/watch?v=8wClFsCQssM

Martijn: https://www.youtube.com/watch?v=gkchBB4BPVg

Henriëtte: https://www.youtube.com/watch?v=Ctjob15qprU

KWF KANKER BESTRIJDING

KWF gehonoreerde projecten

Betere kwaliteit van leven/ zorg

Programma Onderzoek & Implementatie

- Exploratie:
  - Fase 1: Basic research
  - Fase 2: Credentialing
- Development:
  - Fase 3: Creation of modality
  - Fase 4: Preclinical research
  - Fase 5: Clinical research
- - Fase 6: Implementatie
- Infrastructurele initiatieven (7)

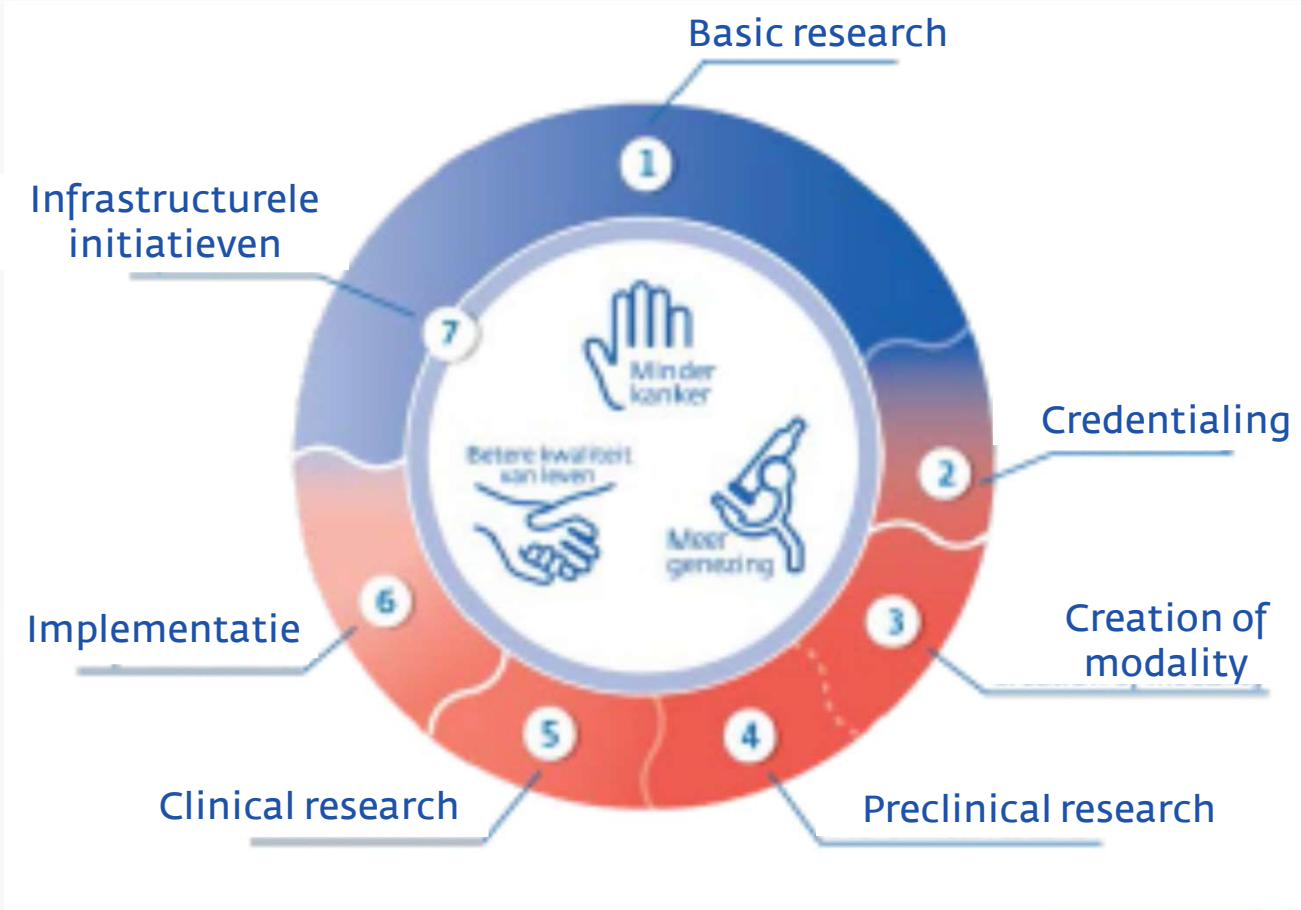

KWF KANKER BESTRIJDING

Aandeel PSO onderzoek bij aanvragen
- 2016 tm heden -

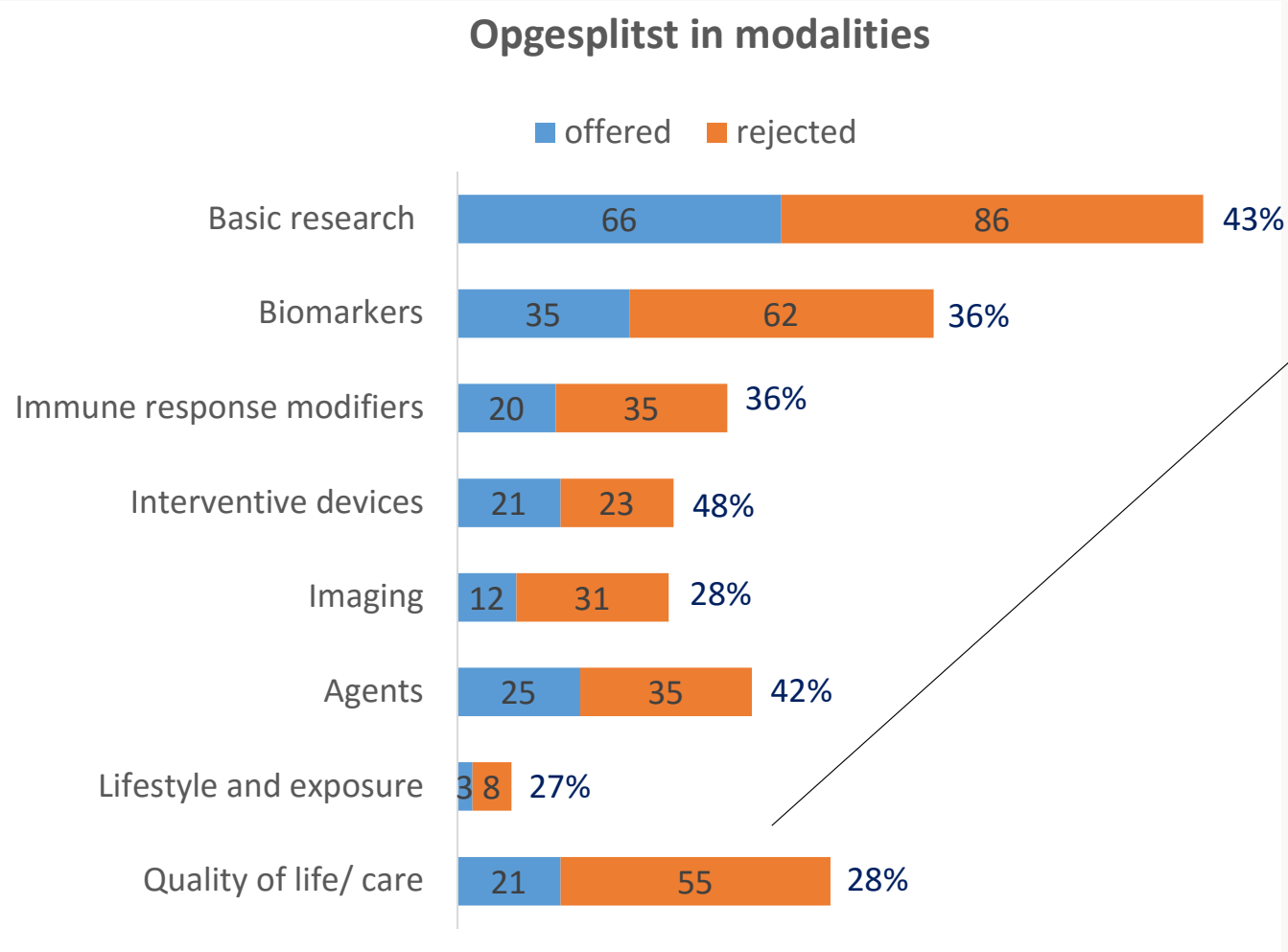

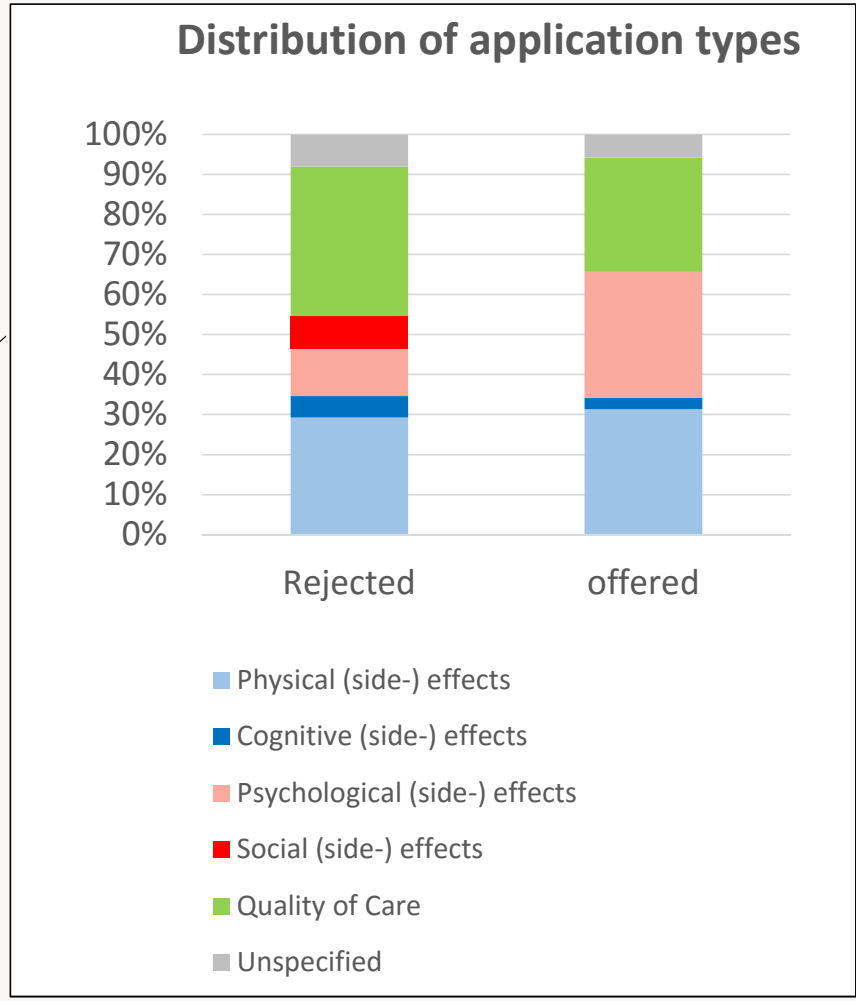

Aandeel PSO onderzoek bij aanvragen
- 2016 tm heden -

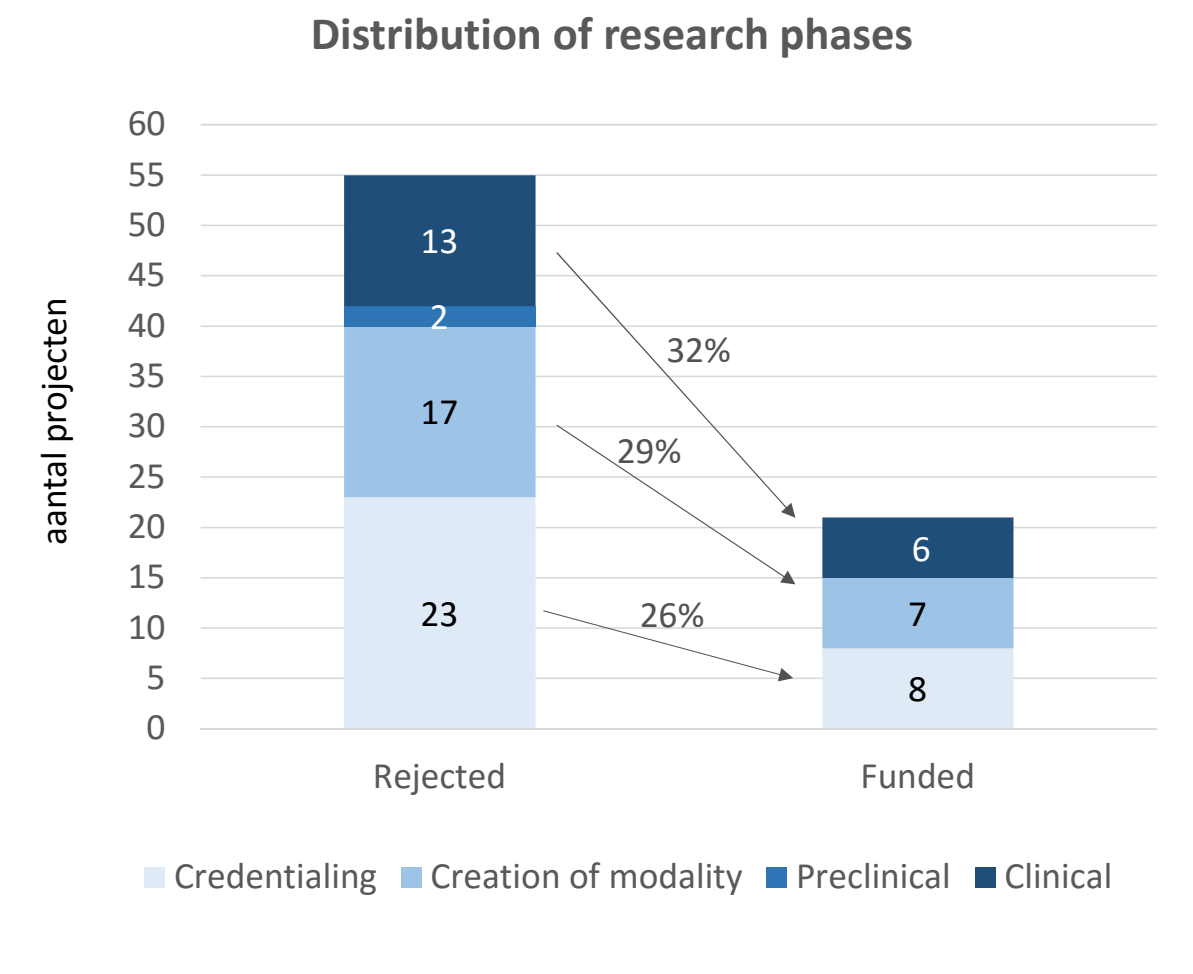

Developmental phase	Activities within developmental phase
Credentialing	Gaining insight in and validate mechanisms underlying factors that influence quality of life or (variation in) quality of care
Creation of modality	Development of interventions to improve quality of life or quality of care
Preclinical development	Conduct pilot study on healthy individuals
Clinical trials	Conduct study of efficacy in larger, more diverse population

KWF KANKER BESTRIJDING

Redenen voor afwijzing financiering BKvL
- 2016 tm heden -

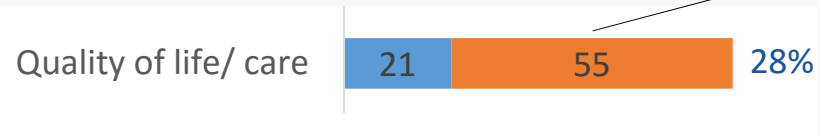

- Physical (side-) effects
- Cognitive (side-) effects
- Psychological (side-) effects
- Social (side-) effects
- Quality of Care
- Unspecified

39 projecten rejected na:

2 → Eligibility check

37 → Beoordelingsprocedure

KWF KANKER BESTRIJDING

Redenen voor afwijzing financiering BKvL
- 2016 tm heden -

Toegevoegde waarde project/ interventie	4
Aanvraag onvoldoende uitgewerkt, beschreven	2
Onderbouwing voor gemaakte keuzen	2
Gebruik kennis uit literatuur in ontwerp voorstel	5
Theoretische onderbouwing voor werkzaamheid vd interventie	2
Methodologie	
- onderbouwing	3
- beschrijving	3
- uitwerking	5
- suboptimale controlegroep	3
- twijfelachtig gekozen design	4
Zoek samenwerking andere onderzoeksgroepen of experts (oncoloog, statisticus, psycholoog)	8
Hypothese onvoldoende	
- duidelijk	4
- onderbouwd	1
Haalbaarheid	
- onderzoek eerst behoefte voor oplossing	1
- onderbouwing aannames	1
- praktische haalbaarheid	4
- realistische recruitment/ uitval	3
- eerst pilot, dan pas RCT	3

Doelgroep	
- wel/niet bepaalde kankertypen meenemen	3
- te heterogeen	2
KWF wil niet dubbel financieren	
- lopende vergelijkbare studie	3
- resultaten studie naar hetzelfde onderwerp afwachten	4
Implementatietraject	
- uitwerking	5
- kosteneffectiviteitsstudie toevoegen	1
Statistiek	
- onvoldoende power	4
- onvoldoende uitgewerkt	2
Personeelskosten	
- erg hoog	2
- onvoldoende onderbouwd	1

KWF KANKER BESTRIJDING

Programma Onderzoek & Implementatie

Huidige call: 2017-I (research)
Opening: 29 mei 2017
Sluiting: 2 augustus 2017
Toekenningsbesluit: eind december 2017

Ervaringen?

Komende call: 2018-I (research, implementatie)
Opening: 16 oktober 2017
Sluiting: 20 december 2017
Toekenningsbesluit: juni 2018

KWF KANKER BESTRIJDING

Thema vandaag: patientinclusie

Patientinclusie

Klinische trials met einddatum inclusie 2005- 2010 (Oude Rengerink *et al.*)

- 2/3 trialcoördinatoren gaf aan rekruteren moeilijker dan ingeschat.
- < 50% rekruteerde 80% of meer van het beoogde aantal patiënten op de geplande einddatum.
- Na een eventuele verlenging behaalde 53 procent% van de trials het beoogde aantal patiënten.

Hoe kunnen we dit (gezamenlijk) verbeteren?

KWF KANKER BESTRIJDING

Samen komen we
steeds dichterbij
KWF
KANKER
BESTRIJDING
beleven
doorleven
STEUN DE STRIJD
TEGEN KANKER
€ 102.224